PERU

IDEAL®
www.idealtravel.pl

SKARBY INKÓW I TAJEMNICE NAZCA
23.05-04.06.2027- 13 DNI / 11 NOCY
GRUPA MAX 24 OS

KOORDYNATOR OFERTY
Przemysław Buryan



Co razem zobaczymy:



Macchu Picchu



Lot nad liniami Nazca



Titicaca - Pływające wyspy Uros



Święta dolina Inków



Kolonialna Arequipa



Cusco

Przelot

POŁĄCZENIE LOTNICZE KLM

Szczegóły wybranego połączenia:

- Podróż z przesiadką w Amsterdamie
- Wylot z lotniska Warszawa Chopina
- Bagaż rejestrowany max 23kg
- **Posiłek i serwis napojów w trakcie lotów**
- Dogodne godziny rejsów (godziny lotów mogą się zmienić)

Rozkład lotu:
(godziny wylotów mogą ulec zmianie w razie przebudowywania siatki połączeń przewoźnika)

KL1310 23 Maj Warszawa(WAW) 06:00 Amsterdam(AMS) 08:00
KL 743 23 Maj Amsterdam(AMS) 09:55 Lima(LIM) 15:25

KL 744 03 Czerwiec Lima(LIM) 17:30 Amsterdam(AMS) 12:50
KL1317 04 Czerwiec Amsterdam(AMS) 17:00 Warszawa(WAW) 18:55



Program

TRASA: WARSZAWA – LIMA – NAZCA – AREQUIPA – PUNO – JEZIORO TITICACA – CUSCO – ŚWIĘTA DOLINA – MACHU PICCHU – LIMA – WARSZAWA

Dzień 1 - Wylot z Polski

Spotkanie z grupą na lotnisku Chopina w Warszawie. Odprawa biletowo-bagażowa i wylot do Limy z przesiadką w jednym z europejskich portów lotniczych. Przylot do stolicy Peru w godzinach wieczornych. Transfer do hotelu w dzielnicy Miraflores, zakwaterowanie i nocleg.

Dzień 2 - Lima – Miasto Królów i Droga na Południe

Śniadanie. Transfer na dworzec i przejazd autokarem wzdłuż wybrzeża Pacyfiku w stronę Nazca. Podziwianie surowych, pustynnych krajobrazów przecinanych zielonymi dolinami rzek. Przyjazd do Nazca, transfer do wybranego hotelu i zakwaterowanie. Nocleg.

Dzień 3 - Lot nad Liniami Nazca i Droga w Andy

Śniadanie. Transfer na lokalne lotnisko i lot awionetką nad słynnymi Liniami Nazca. Podziwianie gigantycznych geoglifów (m.in. Małpy, Pająka i Kondora), które do dziś stanowią jedną z największych zagadek archeologicznych świata. Dalsza podróży atokarem - Przejazd do Arequipy (2335 m n.p.m.). Przyjazd w godzinach wieczornych, zakwaterowanie i nocleg

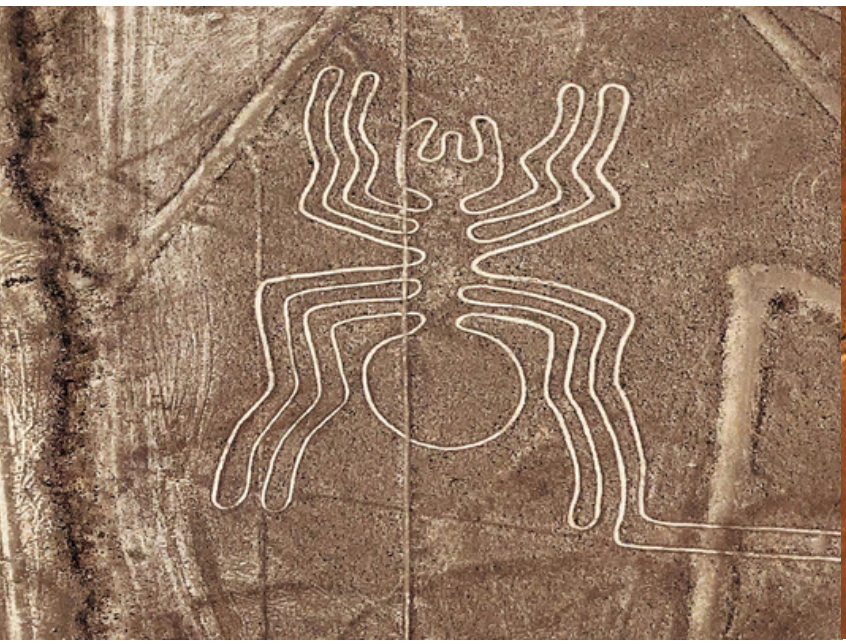



Program

Dzień 4 - Arequipa – Białe Miasto i Klasztor Santa Catalina

Śniadanie. Zwiedzanie Arequipy, miasta wpisanego na listę UNESCO, zbudowanego z jasnego kamienia wulkanicznego. W programie wizyta w majestatycznym Klasztorze Santa Catalina, który przez wieki był zamkniętym „miastem w mieście". Spacer po Plaza de Armas. Nocleg.

Dzień 5 - Przejazd na Altiplano do Puno

Śniadanie. Wykwaterowanie z hotelu. Przejazd przez wysokie płaskowyże andyjskie do Puno (3812 m n.p.m.), położonego nad brzegami Jeziora Titicaca. Podczas podróży obserwacja dzikich stad wigonii i alpak. Przyjazd do Puno, transfer do hotelu i czas na spokojną aklimatyzację do wysokogórskich warunków. Nocleg.

DZIEŃ 6 - Jezioro Titicaca i Mistyczne Sillustani

Śniadanie. Rejs statkiem po Jeziorze Titicaca. Wizyta na unikalnych, pływających wyspach Uros, wykonanych w całości z trzciny totora. Poznanie zwyczajów ich mieszkańców. W godzinach popołudniowych wycieczka do Sillustani – starożytnej nekropolii z potężnymi wieżami grobowymi (chullpas), usytuowanej na malowniczym półwyspie jeziora Umayo. Nocleg w Puno





Program

Dzień 7 - Trasa Słońca – Przejazd do Cusco

Śniadanie. Całodniowa podróż turystycznym autokarem z Puno do Cusco. Trasa obejmuje słynną Trasę Słońca (Sun Route) oraz postoje w miejscach o szczególnym znaczeniu historycznym: Pukara, przełęcz La Raya (4335 m n.p.m.), świątynia boga Wirakoczy w Raqchi oraz kościół w Andahuaylillas, zwany „Kaplicą Sykstyńską Andów". Lunch w trakcie zwiedzania. Przyjazd do Cusco, zakwaterowanie i nocleg.

Dzień 8 - Cusco – Stolica Imperium Inków

Śniadanie. Zwiedzanie Cusco, dawnej stolicy Inków. W programie m.in. świątynia Qorikancha (Świątynia Słońca), Katedra oraz spacer po malowniczych uliczkach starego miasta. Następnie wyjazd do okolicznych ruin: monumentalnej twierdzy Sacsayhuaman, punktu kultowego Qenqo oraz „kąpielisk inkaskich" Tambomachay. Powrót do hotelu i nocleg.

Dzień 9 - Święta Dolina Inków

Śniadanie. Całodniowa wyprawa do Świętej Doliny Inków. Wizyta na kolorowym targu w Chinchero, podziwianie tarasów solnych w Maras oraz tajemniczych kręgów rolniczych w Moray oraz kopalni soli Marass. Na koniec dnia zwiedzanie potężnych ruin w Ollantaytambo. Lunch wliczony w cenę. Powrót do Cusco na nocleg.

Dzień 10 - Machu Picchu – Nowy Cud Świata

Śniadanie. Transfer na stację kolejową i przejazd pociągiem wzdłuż rzeki Urubamba do Aguas Calientes. Przejazd autobusem do bram Machu Picchu. Szczegółowe zwiedzanie „Zaginionego Miasta Inków" z przewodnikiem: świątynie, tarasy uprawne i dzielnice mieszkalne. Lunch wliczony w cenę. Powrót pociągiem i autokarem do Cusco na nocleg.





Program

Dzień 11 - Pożegnanie z Andami i Lot do Limy

Śniadanie. Transfer na lotnisko w Cusco i przelot do Limy. Po przylocie zwiedzanie Limy kolonialnej (Plaza de Armas, Katedra, Klasztor San Francisco z katakumbami) oraz nowoczesnych dzielnic Miraflores i San Isidro. Zakwaterowanie w hotelu i ostatni wieczór z kuchnią peruwiańską. Nocleg.

Dzień 12 - Wylot do Polski

Śniadanie. Czas wolny na ostatnie zakupy pamiątek i spacer nad Pacyfikiem. W godzinach popołudniowych transfer na lotnisko i wylot do Warszawy (z przesiadką).

Dzień 13 - Zakończenie podróży

Lądowanie na lotnisku Chopina w Warszawie. Zakończenie wyprawy.



Podsumowanie

Skala Trudności - Wyprawa średniej trudności

Program jest dostępny dla każdego sprawnego turysty, jednak wymaga dobrej tolerancji na duże wysokości (powyżej 3500 m n.p.m.). Najtrudniejszymi elementami są wczesne pobudki oraz spacery po stromych schodach inkaskich ruin.

Przygotowanie do podróży:

- Aklimatyzacja: Program został ułożony tak, by wysokość zwiększać stopniowo (Lima -> Arequipa -> Puno). Zaleca się picie dużej ilości wody i naparów z liści koki.
- Złote zasady: Przez pierwsze 48 godzin na wysokości powyżej 3000 m n.p.m. (Puno, Cusco) należy unikać alkoholu, ciężkostrawnych potraw oraz gwałtownego wysiłku fizycznego.
- Nawodnienie: Na dużych wysokościach powietrze jest bardzo suche. Zaleca się picie minimum 3 litrów wody dziennie, nawet jeśli nie odczuwa się pragnienia.
- Ubiór: Należy przygotować odzież na każdą pogodę (tzw. "cebulka"). W ciągu dnia w słońcu temperatura może przekraczać 20°C, podczas gdy wieczory w Cusco i Puno bywają mroźne (ok. 0-5°C).
- Warstwy: Podstawą jest bielizna termoaktywna, polar oraz lekka kurtka typu softshell lub przeciwdeszczowa. W Andach słońce grzeje intensywnie (krótki rękaw), ale gdy tylko zajdzie za chmurę lub górę, temperatura drastycznie spada.
- Obuwie: Najlepiej sprawdzają się rozchodzone buty trekkingowe z twardą podeszwą, które stabilizują kostkę na nierównych, inkaskich stopniach Machu Picchu i Sacsayhuaman.
- Waluta: Zalecane są dolary amerykańskie (nowe, niezniszczone banknoty) lub wymiana na lokalne sole (PEN).
- Zdrowie: Wskazane jest zabranie osobistej apteczki (środki przeciwbólowe, leki na chorobę wysokościową, plastry na otarcia). Kursowanie z filtrem UV 50+ jest obowiązkowe ze względu na silne słońce w Andach.
- Ochrona UV: Ze względu na rzadszą atmosferę, promieniowanie UV w Andach jest ekstremalnie silne. Krem z filtrem SPF 50+, pomadka do ust z filtrem oraz dobre okulary przeciwsłoneczne z polaryzacją to absolutna konieczność.
- Higiena: Zaleca się stosowanie żeli antybakteryjnych oraz picie wyłącznie wody butelkowanej (nawet do płukania zębów przy wrażliwym żołądku), aby uniknąć tzw. „Zemsty Inków”

Cena Świadczenia

23.05-04.06.2027- 13 DNI / 11 NOCY

CENA - NA OSOBĘ - 13 700 PLN/OS + 500 USD/OS (Grupa min 20 os / max 24 os)

Cena zawiera

- przelot na trasie Warszawa - Lima - Warszawa
- zakwaterowanie w hotelach 3,5* - 4* - 11 nocy
- wyżywienie - 10x śniadanie, 2x lunch
- transfery lotnisko-hotel-lotnisko, zwiedzanie autokarem,wszystkie przejazdy międzymiastowe
-zwiedzanie wg programu - wszystkie aktywności opisane szczegółowo w opisie itinerarium
- lot awionetką nad liniami Nazca
- opiekę polskojęzycznego pilota lecącego z grupą z Polski
- opiekę lokalnego przewodnika anglojęzycznego podczas wycieczek
- ponad standardowe ubezpieczenie turystyczne z rozszerzeniem chorób przewlekłych i klauzulą alkoholową (brak wyłączenia mimo spożycia alkoholu) (KL 30000 EUR; KR 5000 EUR; NNW 3000 EUR; BP 300 EUR; CP)
- gwarancja stałej cen
- składka na Turystyczny Fundusz Gwarancyjny
- składka na Turystyczny Fundusz Pomocowy
- komunikacja SMS przed i w trakcie podróży
- dedykowana aplikacja wyjazdu

Cena nie zawiera

- wydatki własne
- opłat na bilety wstępów / przewodników - **500 USD/OS - obowiązkowo płatne pilotowi na miejscu**
- ubezpieczenie od kosztów rezygnacji ok 3% wartości rezerwacji (na wypadek nagłej choroby, śmierci itp)
-ubezpieczenie od kosztów rezygnacji ok 4,5 % wartości rezerwacji (na wypadek nagłej choroby przewlekłej, śmierci itp)
- dopłaty do pokoju jednoosobowego
- opcjonalnej dopłaty do obiadokolacji